

**MAHARASHTRA UNIVERSITY OF HEALTH SCIENCES, NASHIK**

(Land Document, 7/12 Extracts, Title Verification dead Building Approved Final plan by Corporation/Municipal Council Hospital College Architect Certified Rooms sizes (Dimensions) Constructed Area – College Hospital, Hostel, Accommodation)

**INFRASTRUCTURE**

Sr. No	Particulars to be verified	Details on College Website	Adequate/ Inadequate
<b>College</b>			
1	<p><b>Land details:</b> Total land, owner, unitary or not, NA of all land, 7/12 extracts of all land (<b>Applicable only to Private Colleges</b>). (Verify land documents &amp; Government permissions documents are uploaded on College Website. No Land/ Construction documents shall be submitted to the University. Only deficit information to be pointed out to the University).</p>	Yes	Adequate
2	<p><b>Total constructed area of college building</b></p>		
	<p><b>(I) Administrative Section:</b> Total Area <b>1937.07sq.ft</b> (which includes) Principal Room, P.A. Room, Reception cue Visitors lounge, Meeting hall, Account section, Record and Central store etc.</p>	Yes	Adequate
	<p><b>(II) Lecture Halls:</b> a) Total No. of Lecture Halls : <b>6 Halls</b> b) IT enabled, Audio / Video teaching Aids - <b>Available</b> c) Total area for lecture Halls = <b>4305.56sq.ft</b></p>	Yes	Adequate
	<p><b>(III) Seminar or Conference or Examination Hall:</b> a) Total Area <b>2606.13sq.ft</b> b) Total Seating Capacity = <b>300 Seats</b> c) Audio / Video System and Other Facilities - <b>Available</b></p>	Yes	Adequate
	<p><b>(IV) Central Library:</b> a) <b>Total Area : 13522.37sq.ft.</b> Total No. of Books <b>17139</b> Distribution of books : -- Capacity of Reading Hall :- for Students : <b>125</b> for Teachers : <b>25</b> No. of Scientific Journals : <b>15</b> No. of News Papers: <b>06</b> Photo Copier Machine : <b>Yes</b> Drinking water &amp; Washrooms- <b>Available</b> b) <b>Digital Library:</b> No. of Computers - <b>40 Comp.</b> Internet Facility - <b>Available</b></p>	Yes	Adequate
	<p><b>(V) Teaching Departments:</b></p>		
	<p>There shall be fourteen Teaching Departments as per MSR No. of departments - <b>14 Dept.</b> Departmental Area, <b>24390.19Sq.ft</b> No. of Books/ Charts / Models / Spacimens (dry and wet) / Museum in each department information to be uploaded on college website.</p>	Yes	Adequate

	<b>(VI) Teaching Pharmacy and Quality Testing Laboratory as per MSR</b>	Yes	Adequate
	<b>(VIII) Common Rooms:</b> Separate common rooms for boys and girls with adequate space and sitting arrangement shall be available.	Yes	Adequate
4	<b>University Examination Infrastructure:</b> Strong Room for examination a) (Area- 300 sq.ft, b) Shelf, c) Steel cupboard – 1, d) CCTV, Photocopier Machine, Examination hall with benches, Parking Facility for University vehicle, Guest house facility	Yes	Adequate
5	<b>Other facilities:</b> Hospital Waste Management, Medical Education Unit, Intercom Network, Playground, <del>P.T Teacher or Instructor</del> , Cafeteria, Facility for indoor games, Gymnasium / Gymkhana Facility, Is there any LMS (learning management system software) available	Yes	Adequate
6	<b>Hostel facility:</b> Boys (UG & PG), Girls (UG & PG), Interns, Residents, Canteen Facility, Warden/ Rector, Hygiene, Vending Machine etc. [Note: Verify Canteen Facility is monitored as per MUHS Circular No.18/2019 dated 19/03/2019.]	Yes	Adequate
<b>Hospital</b>			
7	<b>Hospital Details</b>	<b>Details on College Website</b>	<b>Adequate/ Inadequate</b>
	<b>Name of the Hospital :</b> Name of the Hospital :1. Ayurved Rughnalya 2. Ayurved Rughnalya & Anusandhan kendra		
	<b>Address:</b> 1. Station Road, Akola 2. Kediya Plots, Akola		
	<b>Telephone No. :</b> 0724-2434014		
	<b>Bed Strength :</b> 100		
	<b>Distance of Hospital from the College to which it is attached (in kms)-1) 1.5km 2) In Premises</b>	Yes	
	Number of beds registered as per BNH Act- 100 Beds	-	
		Yes	
8	<b>I. Total constructed area of Hospital Building as per MSR (27735.36 Sq.ft.)</b>	Yes	Adequate
	Whether the Hospital is Owned by the College / Management or Rented? <b>Hospital is Owned by the College.</b>	Yes	Adequate
	<b>II. Hospital Administration Block as per MSR</b> (Superintendent room, Deputy Superintendent room, Medical officers' room, Matron room, Assistant Matron room, Reception and Registration, etc.)	Yes	Adequate
	<b>III. Out-Patient Departments (OPD) as per MSR</b> Total Area of OPD Complex <b>-6219.17Sq.ft.</b> No. of OPD's <b>-08</b> Facilities shall be as per MSR & all details shall be on college website	Yes	Adequate
	<b>IV. In Patient Departments (IPD) as per MSR</b> Total Area of IPD Complex <b>-9821.53Sq.ft.</b> No. of IPD Departments <b>-06</b> Bed Distribution <b>-1:1</b> Facilities shall be as per MSR & all details shall be on college website	Yes	Adequate
	<b>V. Operation Theatres Block as per MSR</b> Total Area of OT Block <b>-2247.71sq.ft.</b> No. of OTs available <b>-02</b> Facilities shall be as per MSR & all details shall be on college website.	Yes	Adequate
	<b>VI. Panchakarma Block as per MSR</b> Total area of Panchakarma Block <b>-2833.92Sq.ft.</b> No. of Panchakarma section for Male <b>-02</b> & Female <b>-02</b> Facilities shall be as per MSR & all details shall be on college website.	Yes	Adequate

<b>VII. Casualty Facilities</b> State Government Permission Letter	Yes	Adequate
<b>VII. Physiotherapy Unit as per MSR</b>	Yes	Adequate
<b>IX. Central Clinical Laboratory:</b> Well-equipped with separate sections for Pathology, Biochemistry and Micro-biology. Attached toilet shall be there for collection of urine samples. Other diagnostic tools for ECG or TMT etc. shall be provided.	Yes	Adequate
<b>VIII. Radiology or Sonography Section:</b> Radiologist chamber, X-ray room, Dark room, film drying room, store room, patients waiting and dressing room, reception or registration or report room.	Yes	Adequate
<b>IX. Labour Room :</b>	Yes	Adequate
<b>X. Hospital Kitchen and Canteen:</b>	Yes	
<b>XI. Stores/Mortuary:</b>	Yes	

  
**Dean/Principal Stamp & Signature**  
**Principal,**  
**R.T. Ayurved Mahavidyalaya,**  
**AKOLA**

~~१५५~~ ~~१२२११२१~~

आयुर्वेद महा विद्यालय

### मालमत्ता पत्रक

विभाग/सौचे -- अकोला		तालुका/न.मु.मा.का. -- अकोला		जिल्हा -- अकोला
नगर-मुनापन क्रमांक	शिफ्ट नंबर	प्लॉट नंबर	खेत्र नोंदी	घरपोषिका
७६बी १/३१	७६बी	१/३१	१४१३०५ चौ.फु.	ई
सूचिकाधिकार				
हक्काचा मूळ धातक वर्ष				
राष्ट्रीय वैद्यक प्रसारक मंडळ अकोला सेक्रेटरी श्री.जी.जी.प्रधान रा.जवहरपेट अकोला				
आदेशा-वये...				
पहेंदार				
इतर भाग				
इतर शेरें				
रा.मा.क्र.१४/२/६४-६५				
दिनांक	व्यवहार	खंड क्रमांक	नविन घरक (धा) पट्टेदार (प) किवा मार (भा)	साक्षात्कन फं.संभार क्र. प्रमाण

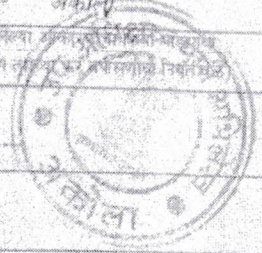

तामसणी करणाम *[Signature]*

खरो नक्कल -

अकोला १५/११/२०१८  
अकोला

खंड क्रमांक : ११०८  
 मारजा आल्याचा दिनांक : २१/०१/१९७०  
 मारकाल तस्यार दिनांक : ५  
 आजीताराणा दिव्याचा दिनांक : २१/०१/१९७०  
 पावती क्र. ७०२२०८१  
 रु. - पैसे  
 बायकल की ..... १५५  
 फरक की .....  
 हप्त्या की ..... १५५

*[Signature]*

मुख्यालय सहाय्यक  
तपआधिकार भूमि प्रमितेख अकोला

मुख्यालय सहाय्यक  
तपआधिकार भूमि प्रमितेख अकोला

**TRUE COPY**

*[Signature]*

Principal,  
R.T. Ayurved Mahavidyalaya  
AKOLA

नं १००१/१२  
२२ जून २०१९

### मालमत्ता पत्रक

विभाग/मोजे -- अकोला

तालुका/न. भू. मा. का -- अकोला

जिल्हा -- अकोला

वपार भूमापन क्रमांक	शिट नंबर	प्लॉट नंबर	क्षेत्र	धारणाधिकार	साक्षरता विभाग अकोला जिल्हा शासकीय अभियांत्रिकी विभाग अकोला
५९ ५/१	५१	५/१	१६५०.३४	१५३२२.२	



सुविधाधिकार पूर्ववत् इत व पश्चीमे कडून जाण्या येण्याचा मार्ग

हक्कनाम मूळ धारक यथे

- १ राधाकिसन लक्ष्मीनारायण तोष्णीवाल, (वारसाने)
- २ नारपालीका अकोला, (बक्षीस पत्रा वरून) १६२०
- ३) राष्ट्रीय तैथक प्रसारक यडळ, तर्फे ३३०००.५

श्री. खडेराव गंगाधर प्रधान  
अकोला ( हक्क सोडल्याने लेखा वरून )  
[४ प्रधाकर रामचंद्र गाडगीळ, वारसाने १२०० चौ. फूट ] फे. क्र. ४२३६ ]  
४९२ चौ. फु. वि. कमी...  
[सौ. विद्यादेवी रतनलाल अतिमचंदानी, ] खरेदी ४९२ च ]  
विकल्याने ४१० चौ. फु. कमी फे. क्र. ११९९ ने रत...

पट्टेदार  
इतर धार  
इतर शी

दिनांक	व्यवहार	खंड क्रमांक	नविन धारक (धा) पट्टेदार (प) किंवा धार (धा)	साक्षात्कन
१५/११/१९९६	खरेदीरू १,६०,०००/- दि. ३०-१२-७३ फे. न. ११९ दि. १५/११/९६ प्रमाणे	रजि क्र ३९१४	[श्री प्रकाश जमनादास आनंदानी] क्षेत्र ४९२ चौ. फूट फे. क्र. १२० ने कमी	फे. रफार क्र. १२९ प्रमाणे सही -
१५/११/१९९६	खरेदीरू २,२०,०००/- दि. २४-१०-९६ फे. क्र. १२० दि. १५/११/९६ प्रमाणे	रजि क्र ४२५१	[सत्यनारायण मदनलाल अग्रवाल] क्षेत्र - ४९२ चौ. फूट फे. क्र. ५९२ ने कमी.	फे. रफार क्र. १२० प्रमाणे सही -
०३/०२/१९९९	ख. कि. रु. १५,०००/- दि. १९-८-९८ फे. क्र. ५९२ प्रमाणे	ख. द. क्र. ३६४१	रामस्वरुप भुरामल सारडा क्षेत्र - ४९२ चौ फूट	फे. रफार क्र. ५९२ प्रमाणे सही -
०३/१२/१९९६	ख. कि. रु. १,६०,०००/- दि. ३०-१२-९३ फे. क्र. १२२ प्रमाणे	ख. द. क्र. ३९९५	[श्री. शिवा जमनादास आनंदानी] [पैकी क्षेत्र - ४९० चौ फूट ] फे. क्र. १२३ ने कमी	फे. रफार क्र. १२२ प्रमाणे सही -
०३/१२/१९९६	ख. कि. रु. २,०१,०००/- दि. ३१-१०-९६ फे. क्र. १२३ प्रमाणे	ख. अ. नं. ४२३७	श्री. सत्यनारायण मदनलाल अग्रवाल पैकी ४९० चौ फूट	फे. रफार क्र. १२३ प्रमाणे सही -

**TRUE COPY**  
Principal,  
R.T. Ayurved Mahavidyalaya  
AKOLA

## मालमत्ता पत्रक

विभाग/भोजे -- अकोला

तालुका/न.शु.मा.का. -- अकोला



जिल्हा --

अकोला

नगर भूमापन शिट नंबर प्लॉट नंबर क्षेत्र भारगोभकार शासनाला दिलेल्या अक्षरपत्रांकित/पाठ्याक्षर नगरीय आदि/व्यापार फेर तपसवीची निलय प्रक.

५१ ५/१ ५१ ५/१

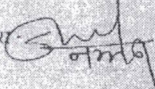
दिनांक	व्यवहार	खंड क्रमांक	नविन धारक (धा) पट्टेदार (घ) किंवा भद्र (भ)	हाक्षक
३०/१२/२०१४	वारस श्री प्रभाकर रामचंद्र गाडगीळ हे दि १८/०१/२००४ ला भयत असुन या सह दिवाणी न्यायाधीश अकोला यांचे कडील प्र क्र MJCNO ६५०/२०१२ दि १८/१२/२०१२ अन्वये नोंद		वारस [१. मृणालीनी प्रभाकर गाडगीळ] [२. अशोक प्रभाकर गाडगीळ] [३. सो रंजना प्रशांत शितुत] [४. श्री राजेंद्र प्रभाकर गाडगीळ] फे क्र १२३१ ने कमी.	फे रफार क्र. ८२३१ प्रमाणे सही - ३०/१२/२०१४ उ अ भू अ अकोला
०२/०६/२०१७	वाढणीपत्र मो ही मोनगी वि व्यवहार न्याया व स्तर अकोला दि दावा क्र ११९/१५ दिनांक ३०/३/२०१५ मो र क्र १००८/१००९ दिनांक १७/१८/१७	---	धारक राजेन्द्र प्रभाकर गाडगीळ क्षेत्र -२२.३० चौ मी अशोक प्रभाकर गाडगीळ क्षेत्र २२.३० चौ मी मृणालीनी प्रभाकर गाडगीळ क्षेत्र २२.३० चौ मी रंजना प्रशांत शितुत क्षेत्र -२२.३० चौ मी अभिषेक दिलीप खटी योगेन दिलीप खटी क्षेत्र -२२.३० चौ मी	फे रफार क्र. १२३१ प्रमाणे सही - ०१/०६/२०१७ उ अ भू अ अकोला

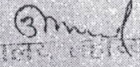
नपासणी करणार  खरी नककल - अकोला   
अकोला  
आत लिंगांक ..... २६६२  
आत लिंगांक दिनांक: ११/०१/१७  
आत लिंगांक दिनांक: १२/०१/१७  
धावती ६७९६०९७  
ज. - पैसे  
वाचकत १२०९८  
करदा पी.   
भरकण पी. १२०९८

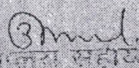
  
अकोला सहायक  
अकोला सहायक भूमि अभिलेख, अकोला

**TRUE COPY**  
  
 Principal,  
 R.T. Ayurved Mahavidyalaya  
 AKOLA

न. र. नं २२५१

XX - (a)

Rev. M. (Bc)

आकोळा शहर नमुना ड

सर्वे झालेल्या शहराकरिता

हक्क नोंदणी रजिस्टर सन

पासून पुढे चालू

अनुक्रम नंबर	शीट नंबर	प्लॉट नंबर	मार्जा नंबर	क्षेत्र फूट चौरस फूट	हक्काचा प्रकार	महमूल	ज्यावर्षी महमूलाची श्राकारणी बदला- वयाची किंवा पट्ट्याची मूदत संपत्तिचाही ते वर्ष	कवजेदाराचे नांव वाप्राचे नांव जात आणि राहण्याचे ठिकाण
१	२	३	४	५	६	७	८	९
३२	७६६/१	१	(१४५३८५)	(१४५३८५)	३	-	-	राष्ट्रीय लेखाक पुला मंडळ आकोळा जिल्हा अ. नं. ३११. ३११. पुढान अ. नं. ३११. ३११. पुढान

TRUE COPY  
Principal,  
R. T. Ayurved Mahavidyalaya  
AKOLA

गुणेश्वरिणी रा. मा. अं.  
१४/२/६४-६५ मधील आदेशांनुसार  
११/२/६५-६६  
मिनाबोर्लाचे उपभोगा करीता  
मिनाबोर्ला वरून.

इव/-  
न. लह  
संकाश.  
१५५६९

- १) The applicant shall use the land exclusive by for constructing Rashtra-Kisan Tashriwal Ayurved Mahavidyalaya college Building such as attached hospital hostel staff- quarters and necessary construction.
- २) The applicant shall observe the conditions imposed by Assistant Director of Town Planning Valuation Department Akola vide his letter NO (04) dated 13/4/73 and Municipal Council Akola vide his letter NO. PHN-91 dated 18-4-75
- ३) All other conditions contained in the previous orders passed on 29/3/66 in this case held good over to day.



Received Rs. 2000 paise...  
as fee for this Certified Copy.  
Date 23/9/81  
A. D. I. L. R.  
Akola

गणेश्वरिणी कर्नाट  
२३/९/८१  
True copy  
A. D. I. L. R.  
(B. Q.), Akola



मालमत्ता पत्रक

जिल्हा -- अकोला  
 तालुका -- अकोला  
 दिनांक -- १४/१२/१९८४

सुविधाधिकार  
 हक्काचा मुक्त धारक वर्ष  
 राष्ट्रिय वैधक प्रसारक मंडळ अकोला  
 सेक्रेटरी श्री.जी.जी.प्रधान रा.जठारपेट  
 अकोला  
 आदेशान्वये  
 पडदार  
 इतर भार  
 शिरे रा.मा.क्र.१४/२/६४-६५.

दिनांक	व्यवहार	खंड क्रमांक	नविन धारक (धा) पडदार (प) किंवा भार (भा)	साक्षात्कृत

अकोला  
 तपसवी कार्यालय  
 17/04/87

खरी नक्कल -

अकोला  
 अकोला

२००  
 १७/१०/०६  
 १७/१०/०६  
 १७/१०/०६  
 १५४५४२  
 १५

जयपालजीवा

मं.गं. (१)  
 १७/१०/०६

मं.गं. (१)  
 १७/१०/०६

TRUE COPY  
 Principal,  
 R.T. Ayurved Mahavidyalaya  
 AKOLA

# मालमत्ता पत्रक

विभाग/मौजे -- अकोला

तालुका/न.भु.मा.का. -- अकोला

जिल्हा -- अकोला

नगर भुपापन क्रमांक	शिट नंबर	प्लॉट नंबर	क्षेत्र चौ.मी.	धारणाधिकार	शासनाला दिलेल्या अर्जाच्या प्रतिलिपी-आडव्या तपशील आणि त्याच्या प्रतपासणीचा नियत वेळ
७६बी १/३१	७६बी	१/३१	१४१३०५ चौ.फु.		

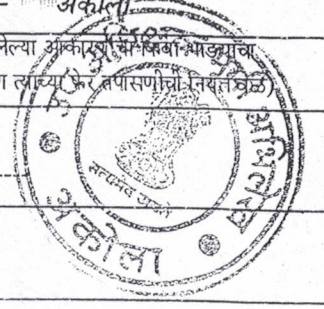

सुविधाधिकार ----

हक्काचा मुळ धारक वर्ष  
 राष्ट्रिय वैधक प्रसारक मंडळ अकोला  
 सेक्रेटरी श्री.जी.जी.प्रधान रा.जठारपेट.  
 अकोला  
 आदेशान्वये....

पट्टेदार ----

इतर भार ----

इ रे रा.मा.क्र.१४/२/६४-६५.

दिनांक	व्यवहार	खंड क्रमांक	नविन धारक (धा) पट्टेदार (प) किंवा भार (भा)	साक्षात्कन फेरफार क्र. प्रमाणे

तपासणी करणारा -  खरी नक्कल - अकोला अकोला

अर्जा क्रमांक : ..... १९०८  
 अर्ज आल्याचा दिनांक: २१/६/१९७०  
 नक्कल तयार दिनांक ... ५ .....  
 अर्जादारांना दिल्याचा दिनांक. २१/६/१९७०  
 पावती क्र. ७८२२-७४.९  
 रु. - पैसे  
 नक्कल फी ..... १५५ .....  
 फरक फी .....  
 हक्का फी ..... १५५ .....

तात्या पावलिनिनी  
 मुख्यालय सहाय्यक  
 तपासणीक भूमि अभिलेख, अकोला

मुख्यालय सहाय्यक  
 तपासणीक भूमि अभिलेख, अकोला

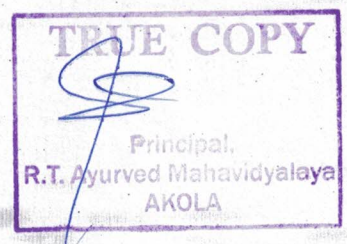

Ap 35e

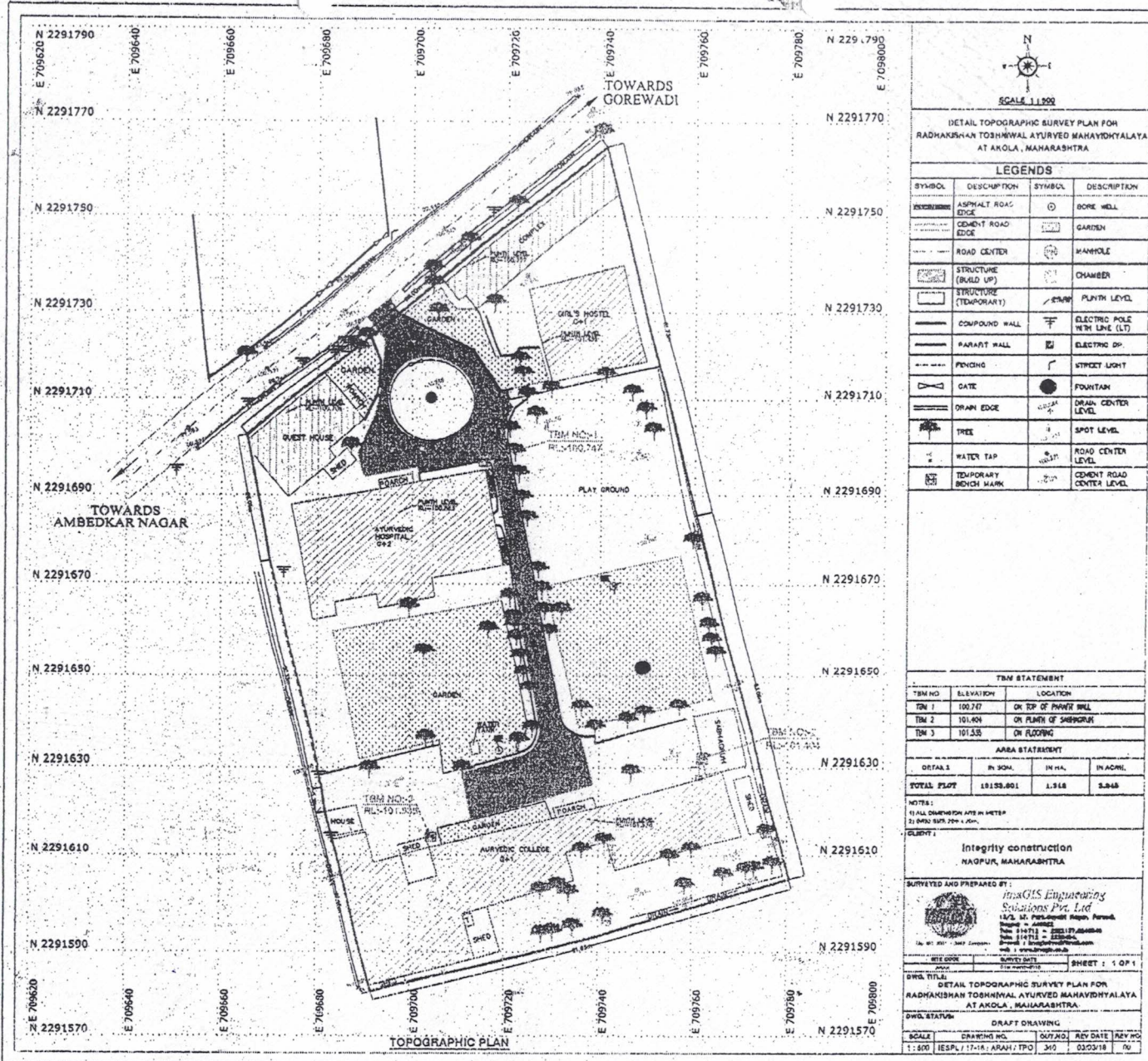

N  
E  
W  
S  
E  
N  
SCALE 1:1000

DETAIL TOPOGRAPHIC SURVEY PLAN FOR  
RADHAKRISHNAN TOSHNIWAL AYURVED MAHAVIDYALAYA  
AT AKOLA, MAHARASHTRA

LEGENDS			
SYMBOL	DESCRIPTION	SYMBOL	DESCRIPTION
	ASPHALT ROAD EDGE		BORE WELL
	CEMENT ROAD EDGE		GARDEN
	ROAD CENTER		MANHOLE
	STRUCTURE (BUILD UP)		CHAMBER
	STRUCTURE (TEMPORARY)		PLINTH LEVEL
	COMPOUND WALL		ELECTRIC POLE WITH LINE (LT)
	PARAPET WALL		ELECTRIC DP
	PAVING		STREET LIGHT
	GATE		FOUNTAIN
	DRAIN EDGE		DRAIN CENTER LEVEL
	TREE		SPOT LEVEL
	WATER TAP		ROAD CENTER LEVEL
	TEMPORARY BENCH MARK		CEMENT ROAD CENTER LEVEL

TBM STATEMENT		
TBM NO.	ELEVATION	LOCATION
TBM 1	100.747	ON TOP OF PARAPET WALL
TBM 2	101.404	ON PLINTH OF SHED/GRILL
TBM 3	101.535	ON FLOORING

AREA STATEMENT			
DETAILS	IN SQM.	IN HA.	IN ACRI.
TOTAL PLOT	18158.801	1.918	3.848

NOTES:  
1) ALL DIMENSION ARE IN METER  
2) BENCH MARK 2004 + 20m.

CLIENT:  
**Integrity construction**  
NAGPUR, MAHARASHTRA

SURVEYED AND PREPARED BY:  
  
**Integrity Engineering Solutions Pvt. Ltd.**  
12/3, M. Puri, Nagpur, Parvat,  
Nagpur - 474002  
Phone: 914711 - 222171, 222172  
Mobile: 914711 - 222173  
www.integrityengg.com

DRAFT DRAWING				
DWG. TITLE	DWG. NO.	DWG. DATE	REV. DATE	REV. NO.
DETAIL TOPOGRAPHIC SURVEY PLAN FOR RADHAKRISHNAN TOSHNIWAL AYURVED MAHAVIDYALAYA AT AKOLA, MAHARASHTRA.				
SCALE	DRAWING NO.	SHEET NO.	REV. DATE	REV. NO.
1:200	IESP/17/14/ARAH/1/TPD	3/0	03/03/18	01

**सत्यमेव जयते**  
श्री.सौ. आयुर्वेद महाविद्यालय,  
अकोला

**TRUE COPY**  
  
Principal,  
**R.T. Ayurved Mahavidyalaya**  
AKOLA

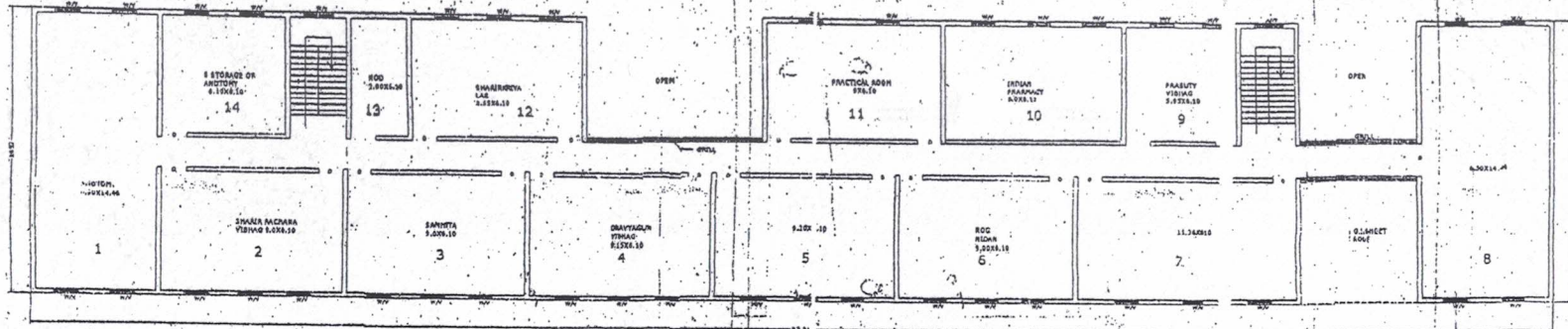

R.T. AYURVEDIC COLLEGE BUILDING FIRST FLOOR

ROOM SPECIFICATION FIRST FLOOR

1) 85.31 SQM.	917 SQFT.
2) 54.90 SQM.	590.17 SQFT.
3) 54.90 SQM.	590.17 SQFT.
4) 55.81 SQM.	600.00 SQFT.
5) 56.12 SQM.	603.29 SQFT.
6) 54.90 SQM.	590.17 SQFT.
7) 69.29 SQM.	745.00 SQFT.
8) 93.99 SQM.	1010.00 SQFT.
9) 36.29 SQM.	390.00 SQFT.
10) 54.90 SQM.	590.17 SQFT.
11) 54.90 SQM.	590.17 SQFT.
12) 52.15 SQM.	560.66 SQFT.
13) 17.69 SQM.	190.16 SQFT.
14) 37.21 SQM.	400 SQFT.

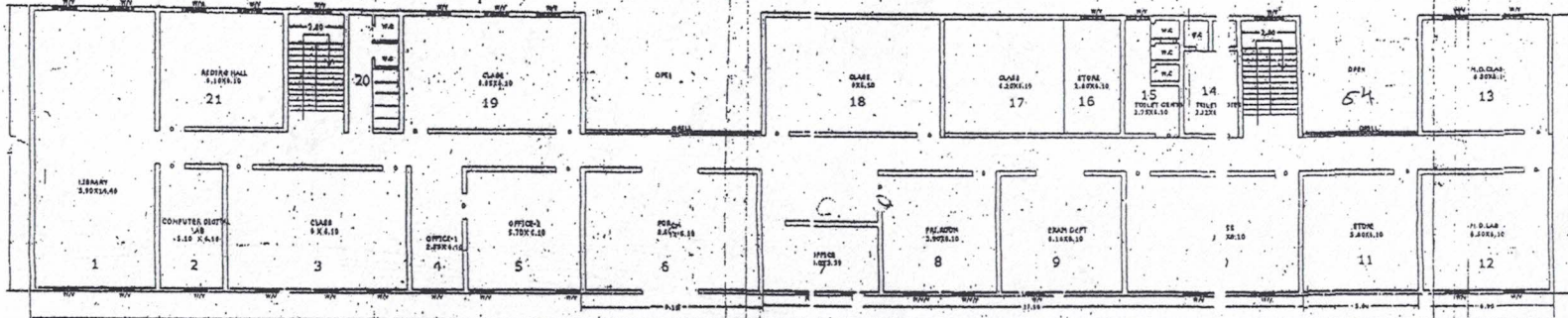

R.T. AYURVEDIC COLLEGE BUILDING GROUND FLOOR

ROOM SPECIFICATION GROUND FLOOR

1) 85.31 SQM.	917 SQFT.
2) 18.91 SQM.	203.28 SQFT.
3) 54.90 SQM.	590.17 SQFT.
4) 15.61 SQM.	167.80 SQFT.
5) 34.77 SQM.	373.77 SQFT.
6) 53.00 SQM.	569.75 SQFT.
7) 21.60 SQM.	232 SQFT.
8) 35.99 SQM.	386.89 SQFT.
9) 37.69 SQM.	405.25 SQFT.
10) 54.29 SQM.	583.61 SQFT.
11) 35.38 SQM.	380.33 SQFT.
12) 39.65 SQM.	426.23 SQFT.
13) 39.65 SQM.	426.23 SQFT.
14) 17.81 SQM.	191.47 SQFT.
15) 16.77 SQM.	180.33 SQFT.
16) 17.08 SQM.	183.61 SQFT.
17) 37.82 SQM.	406.56 SQFT.
18) 54.90 SQM.	590.17 SQFT.
19) 53.98 SQM.	580.33 SQFT.
20) 15.86 SQM.	170.50 SQFT.
21) 37.21 SQM.	400 SQFT.

PLAN SHOWING THE CONSTRUCTION OF **AYURVEDIC MAHAVIDYALAYA** IN RADHAKRISHNA TOSHWAL AYURVED MAHAVIDYALAYA KEDIYA PLOT, JATHARPETH ROAD, AKOLA. -444001 TO. DIST. AKOLA (MAHARASHTRA STATE)

*[Signature]*  
Principal  
R.T. Ayurved Mahavidyalaya,  
AKOLA

DRAWN BY  
*[Signature]*  
SANJAY SHIMPARKAR  
SANJAY SHIMPARKAR, I.D.C.  
UN-CMS TOWN, JATHARPETH ROAD,  
AKOLA, DIST. AKOLA, MAHARASHTRA  
INDIA  
MOBILE: 9823073737 (OR) 9424944800  
E-MAIL: sanjayshimparkar@gmail.com

**सत्यमेव जयते**  
R. T. Ayurved Mahavidyalaya,  
Akola

**TRUE COPY**  
*[Signature]*  
Principal,  
R.T. Ayurved Mahavidyalaya  
AKOLA

64  
17

# AYURVEDIC HOSPITAL & RESEARCH CENTER :-

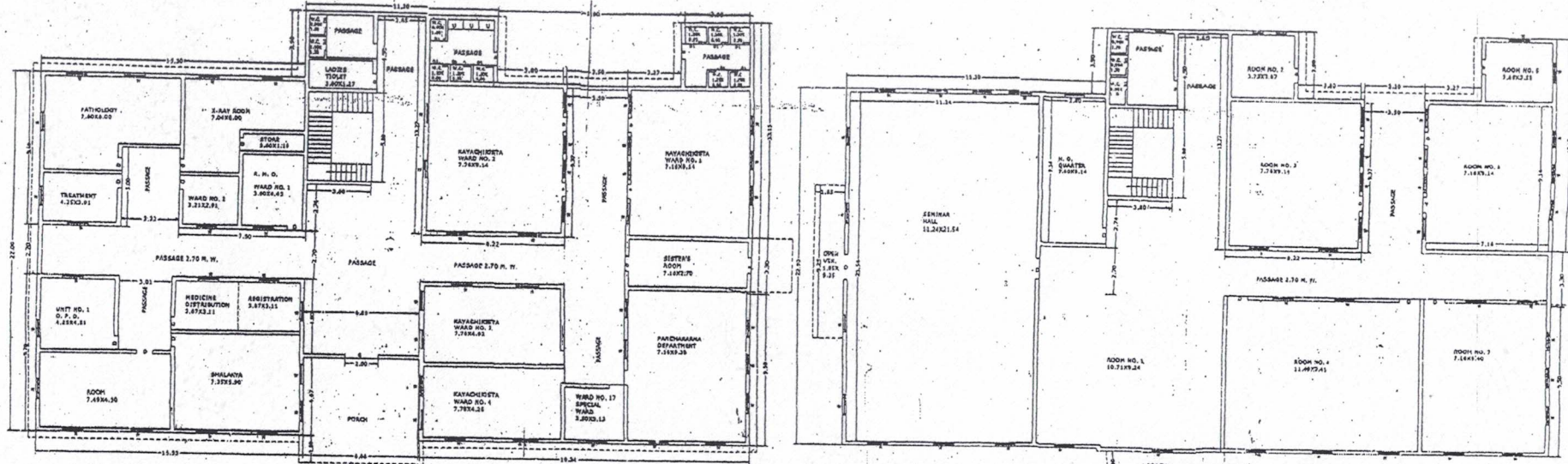

GROUND FLOOR PLAN

FIRST FLOOR PLAN

**AREA STATEMENT**

**GROUND FLOOR:-**

Sr. No.	DESCRIPTION	AREA IN SQM. (CARPET AREA)	AREA IN SQFT. (CARPET AREA)
1	PATHOLOGY	49.59	532.61
2	X-RAY ROOM	26.34	283.04
3	TREATMENT	18.40	199.83
4	PASSAGE	176.50	1897.21
5	WARD NO. 1	8.24	88.59
6	STORE	4.28	46.07
7	N. O. QUARTER NO. 1	100.00	1076.39
8	PASSAGE	22.28	239.78
9	TREATMENT ROOM	12.40	133.81
10	LADIES TOILET	4.23	45.43
11	STAIRCASE	27.56	295.34
12	PASSAGE	181.88	1951.84

**GROUND FLOOR:-**

Sr. No.	DESCRIPTION	AREA IN SQM. (CARPET AREA)	AREA IN SQFT. (CARPET AREA)
13	TRILET BLOCK	12.88	139.23
14	KAYACHIKITSA WARD NO. 1	70.02	752.40
15	PASSAGE	21.19	226.95
16	KAYACHIKITSA WARD NO. 2	26.18	281.88
17	KAYACHIKITSA WARD NO. 3	32.04	343.88
18	SPECIAL WARD	16.76	180.97
19	KAYACHIKITSA WARD NO. 4	89.44	964.41
20	SPECIAL ROOM	16.23	173.87
21	PANCHANGAMA DEPARTMENT	67.52	725.82
22	PASSAGE	6.22	66.92
23	TRILET BLOCK	12.81	138.36
24	PASSAGE	180.23	1937.23

**AREA STATEMENT**

**FIRST FLOOR:-**

Sr. No.	DESCRIPTION	AREA IN SQM. (CARPET AREA)	AREA IN SQFT. (CARPET AREA)
1	SEMINAR HALL	348.11	3734.13
2	N. O. QUARTER	26.80	288.34
3	ROOM NO. 1	88.16	945.52
4	TOILET BLOCK	18.36	197.89
5	STAIRCASE	22.04	237.04
6	PASSAGE	182.28	1959.69
7	ROOM NO. 2	15.81	170.06
8	ROOM NO. 3	76.31	824.19
9	ROOM NO. 4	108.14	1161.63
10	ROOM NO. 1	88.44	949.41
11	ROOM NO. 2	61.26	659.63

143

PLAN SHOWING THE CONSTRUCTION OF AYURVED HOSPITAL & RESEARCH CENTER IN RAGHUKRISHNA TOSHARPETH AYURVED SIGNALAYA KODIYA PILOT JATHARPETH ROAD, AKOLA. -444001 TQ. DIST. AKOLA (MAHARASHTRA STATE)

**DRAWN BY:**  
SANDIP PIMPARKAR  
B.A.B.S.C.C.V.V.L.D.N. I.D.D.  
B.A.B.S.C.C.V.V.L.D.N. I.D.D.  
B.A.B.S.C.C.V.V.L.D.N. I.D.D.  
B.A.B.S.C.C.V.V.L.D.N. I.D.D.  
B.A.B.S.C.C.V.V.L.D.N. I.D.D.  
B.A.B.S.C.C.V.V.L.D.N. I.D.D.  
B.A.B.S.C.C.V.V.L.D.N. I.D.D.  
B.A.B.S.C.C.V.V.L.D.N. I.D.D.  
B.A.B.S.C.C.V.V.L.D.N. I.D.D.

**सत्यमेव जयते**  
प्रचार्य  
रा.ता. आयुर्वेद महाविद्यालय,  
अकोला

**TRUE COPY**  
Principal,  
R.T. Ayurved Mahavidyalaya  
AKOLA

2/15/18

# AYURVEDIC HOSPITAL 315

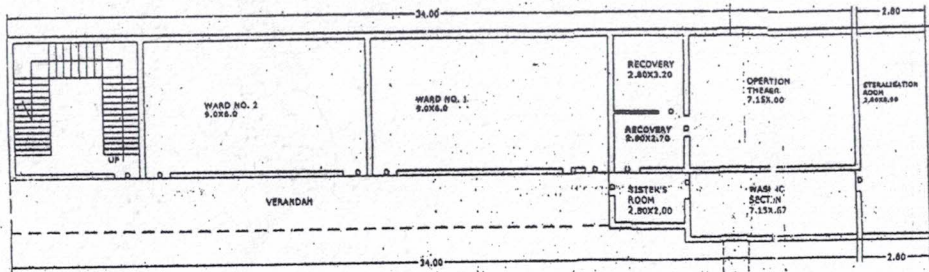

GROUND FLOOR PLAN

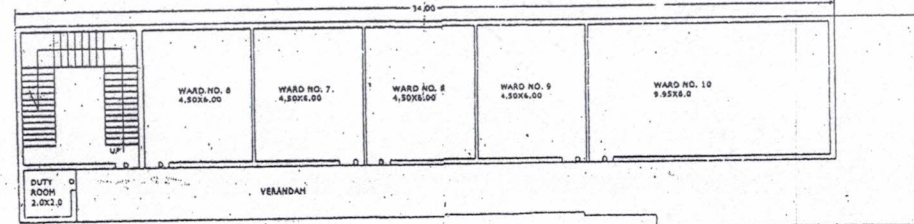

SECOND FLOOR PLAN

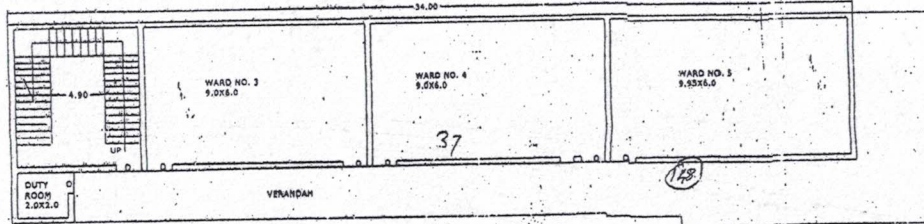

FIRST FLOOR PLAN

**SECOND FLOOR:-**

SR. NO.	DESCRIPTION	AREA IN SQM. (CARPET AREA)	AREA IN SQFT. (CARPET AREA)
1	WARD NO. 6	27.00	290.63
2	WARD NO. 7	27.00	290.63
3	WARD NO. 8	27.00	290.63
4	WARD NO. 9	27.00	290.63
5	WARD NO. 10	59.70	642.62
6	DUTY ROOM	4.00	42.00
7	TOILET BLOCK	23.04	237.24
8	STAIRCASE	29.40	316.46

**AREA STATEMENT**

**GROUND FLOOR:-**

SR. NO.	DESCRIPTION	AREA IN SQM. (CARPET AREA)	AREA IN SQFT. (CARPET AREA)
1	WARD NO. 1	54.00	581.27
2	WARD NO. 2	54.00	581.27
3	RECOVERY	8.90	96.44
4	RECOVERY	7.58	81.37
5	SISTERS' ROOM	5.60	60.27
6	OPERATION THEATRE	43.00	461.78
7	WASHING SECTION	19.09	205.48
8	STERILISATION ROOM	24.92	267.24
9	TOILET BLOCK	23.04	237.24
10	STAIRCASE	29.40	316.46

**FIRST FLOOR:-**

SR. NO.	DESCRIPTION	AREA IN SQM. (CARPET AREA)	AREA IN SQFT. (CARPET AREA)
1	WARD NO. 3	54.00	581.27
2	WARD NO. 4	54.00	581.27
3	WARD NO. 5	59.70	642.62
4	DUTY ROOM	4.00	42.00
5	SISTERS' ROOM	5.60	60.27
6	TOILET BLOCK	23.04	237.24
7	STAIRCASE	29.40	316.46

PLAN SHOWING THE CONSTRUCTION OF HOSPITAL BUILDING IN RADHAKRISHNA TOSHNIWAL AYURVED RUGNALAYA STATION ROAD AKOLA, -444001 TQ. DIST. AKOLA (MAHARASHTRA STATE)

**DRAWN BY:**  
  
**SANJAY PIMPARKAR**  
 B.Sc.E. (CIVIL) Dip. (I.O.D.)  
 Dip. Civil Tech. (M.E. 18044)  
 Consultant Civil Engineer  
 Structural Inspector Designer, Approver  
 Valuer  
 S. 1st Floor, VAREHAM  
 CAMPUS,  
 Civil Engr. Akola-444001  
 Ph: 2278648  
 Mobile: 9822537572 (R) 2454801  
 Email: sanjean300732@gmail.com

**सत्यप्रत**  
  
 प्राचार्य  
 र.त. आयुर्वेद महाविद्यालय,  
 अकोला

**TRUE COPY**  
  
 Principal,  
 R.T. Ayurved Mahavidyalaya  
 AKOLA

(27)

(148)

(149)

79

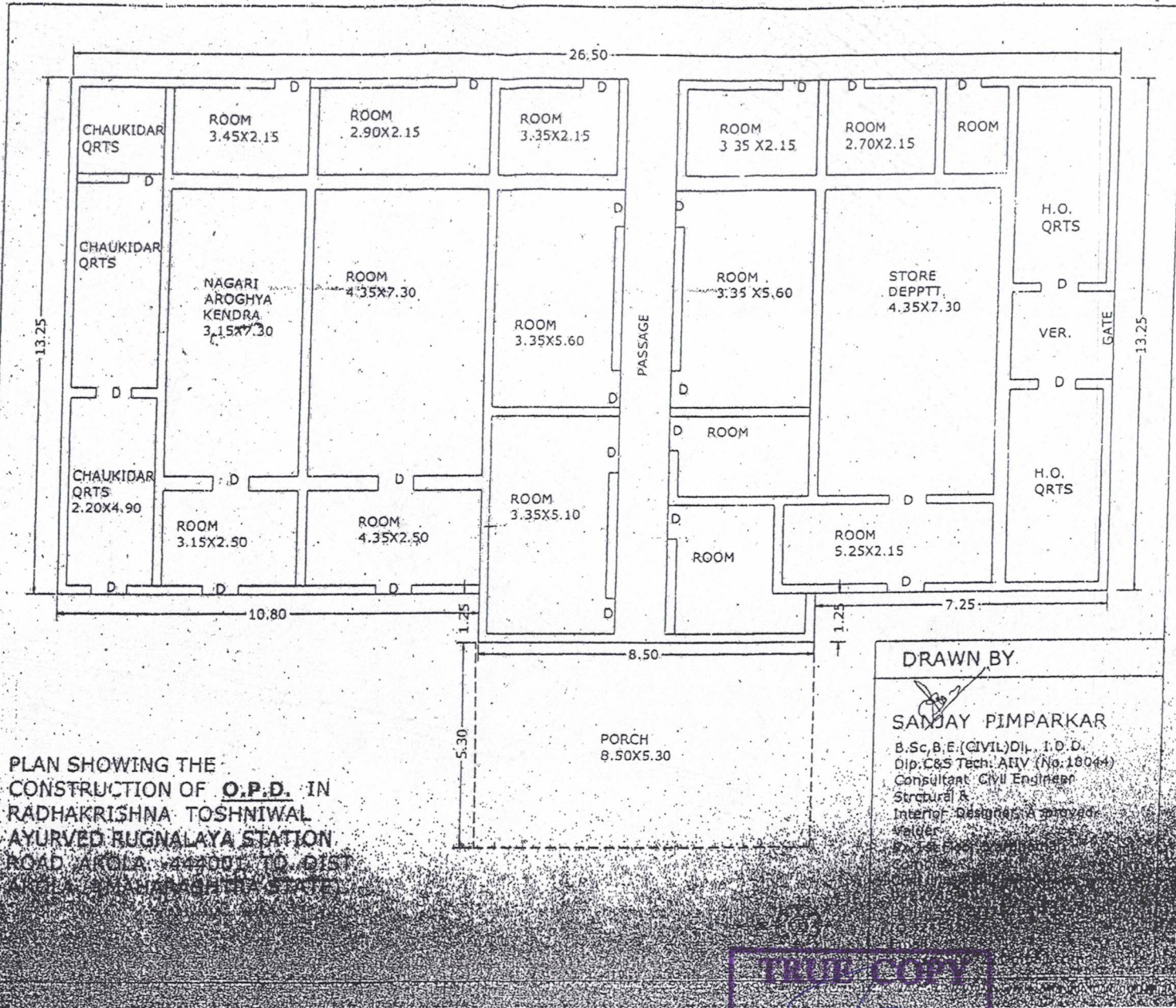

PLAN SHOWING THE  
CONSTRUCTION OF **O.P.D.** IN  
RADHAKRISHNA TOSHNIWAL  
AYURVED BHGNALAYA STATION  
ROAD AKOLA - 444001 TO DIST  
AKOLA - MAHARASHTRA STATE

सत्यप्रत  
प्राचार्य  
ए.टी. आयुर्वेद महाविद्यालय,  
अकोला

TRUE COPY  
Principal,  
R.T. Ayurved Mahavidyalaya  
AKOLA

57  
60

**R.T. AYURVED COLLEGE ,AKOLA**  
**MAHARASHTRA UNIVERSITY OF HEALTH SCIENCES, NASHIK**  
**INFRASTRUCTURE**

**(V) Teaching Departments: No of Books,Charts, Models, Specimen**

S.No.	Department	No. of Dept. Library Books	No of Charts	No of Models	No of Specimen
1	Ayurved Samhita & Siddhant	115	112	7	35
2	Rachana Sharir	114	146	52	56
3	Kriya Sharir	106	75	3	22
4	Dravyaguna Vigyana	51	103	5	107
5	Rasa Shastra & Bhaisajya Kalpana	85	99	51	241
6	Rog Nidan avum Vikriti Vigyan	104	102	6	10
7	Swasthavritta & Yoga	75	30	6	28
8	Agad Tantra avum Vidhi Vaidyaka	99	46	4	139
9	Kayachikitsa	126	100	3	5
10	Panchakarma	40	38	8	11
11	Shalyatantra +(Ksharsutra Lab)	150	32	42	18
12	Shalakyta Tantra	52	50	10	2
13	Prasuti & Stri Roga	51	44	30	10
14	Kaumarbhritya- Bala Roga	12	19	10	0

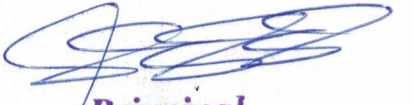
  
**Principal,**  
**R.T. Ayurved Mahavidyalaya,**  
**AKOLA**



**R.T. AYURVED COLLEGE ,AKOLA**  
**MAHARASHTRA UNIVERSITY OF HEALTH SCIENCES, NASHIK**  
**INFRASTRUCTURE**

**IV. In Patient Departments (IPD) as per MSR:- Bed Distribution**

S.No.	Department	No. of Existing beds for UG	Additional Bed for existing PG (Clinical Dept.):Bed ratio 1:4	Total no of Available beds
1	Kayachikitsa (Panchakarma Rasayan)	50	0	50
2	Shalya	15	0	15
3	Shalakya	10	0	10
4	Prasuti & Stri Roga	15	0	15
5	Kaumarbhritya- Bala Roga	10	0	10

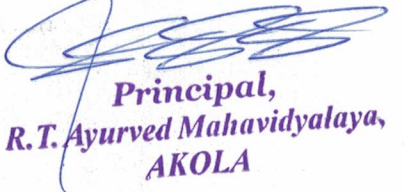
  
**Principal,**  
**R.T. Ayurved Mahavidyalaya,**  
**AKOLA**